FORUM!

...wir "unternehmen" was.

Herzlich Willkommen

zum

32. Wirtschaftsfrühstück

2. Februar 2011

VerbundSparkasse Emsdetten-Ochtrup

Stadt Emsdetten

artos

Emsdettener Volkszeitung

FORUM!

...wir "unternehmen" was.

Programm

- **Begrüßung durch Herrn Bürgermeister Georg Moenikes**

-FRÜHSTÜCK-

- **Kunstausstellung - Alltagsmenschen 2011 in Emsdetten**
- ***„Was ist Social Media und wie verändert es Ihr Unternehmen?“***

  Roland Bendig, steilstarter.de

- **Aktuelles aus der Wirtschaft**
- **Sonstiges**

VerbundSparkasse Emsdetten-Ochtrup

Stadt Emsdetten

artos

Emsdettener Volkszeitung

EMSIG ... für ein starkes Emsdetten!

FORUM!

EMSIG ... für ein starkes Emsdetten!

"Kunstausstellung - Alltagsmenschen 2011 in Emsdetten"

VerbundSparkasse Emsdetten-Ochtrup

Stadt Emsdetten

artos

Emsdettener Volkszeitung

Stadt Emsdetten und Social Media Marketing

...wir "unternehmen" was.

- Internet als Medium für **Dialog, Diskussion und Partizipation** der Bürger immer bedeutender
- kommunaler Internetauftritt als **Standortfaktor** und Imageträger immer wichtiger

  - Neugestaltung des städtischen Internetauftritts als ganzheitliches Kommunikationskonzept

    <u>und</u>

    Prüfung, ob die Stadt Emsdetten zukünftig Social Media Marketing als Kommunikationsmedium nutzt

VerbundSparkasse Emsdetten-Ochtrup · Stadt Emsdetten · artos · Emsdettener Volkszeitung

Aktuelles aus der Wirtschaft

- **Social Media Marketing:**
  deltacity.net entwickelte eigene Social Network Community für die Blutspendedienste des DRK (Facebook, Mein VZ + App)
  => beliebteste Medizin App im Apple-Store

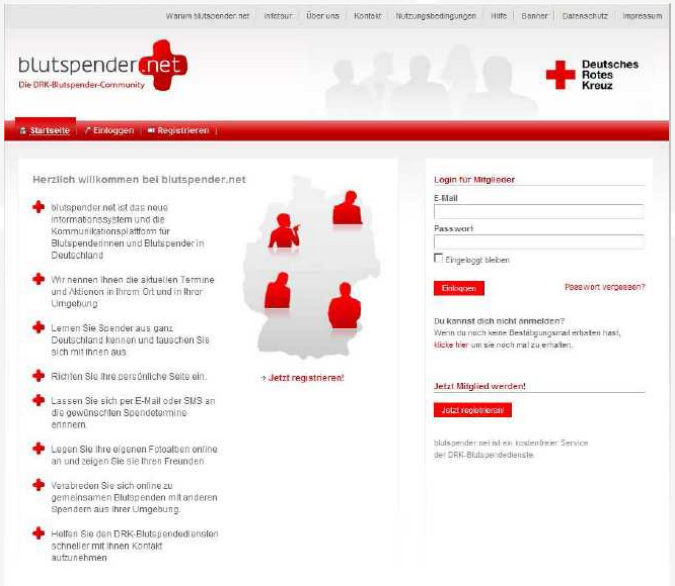

VerbundSparkasse Emsdetten-Ochtrup

Stadt Emsdetten

artos Aktiv Marketing

Emsdettener Volkszeitung

...wir "unternehmen" was.

Aktuelles aus der Wirtschaft

- **Rückblick Infofahrt Schmitz Cargobull am 25.01.2011**

VerbundSparkasse Emsdetten-Ochtrup

Stadt Emsdetten

artos

Emsdettener Volkszeitung

...wir "unternehmen" was.

Aktuelles aus der Wirtschaft

- **Ansiedlung an der Gutenbergstraße (IG-Süd, westlich der Bahn): Fa. EmDaTec GmbH (bisher Wilmersstraße)**

VerbundSparkasse Emsdetten-Ochtrup

Stadt Emsdetten

artos

Emsdettener Volkszeitung

...wir "unternehmen" was.

Aktuelles aus der Wirtschaft

- **Erweiterung Entsorgungsfachbetrieb Lohmann**

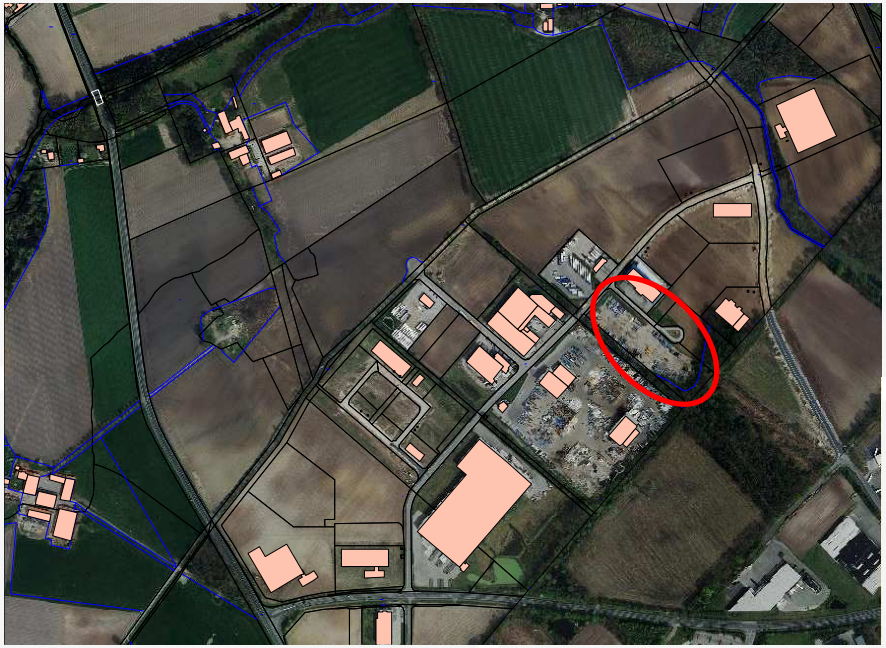

VerbundSparkasse Emsdetten-Ochtrup

Stadt Emsdetten

artos

Emsdettener Volkszeitung

Sonstiges

...wir "unternehmen" was.

- **Termine, Termine, Termine….**
  - Nächstes **FORUM@work** am 24. Februar 2011 (Gastgeber: CKT-Großküche, Gustav-Wayss-Straße)
  - Nächstes Wirtschaftsfrühstück am 5. April 2011
  - Infofahrt zum Medienhaus Lensing nach Münster am 04. Juli 2011

…mehr unter www.unternehmensforum-emsdetten.de

VerbundSparkasse Emsdetten-Ochtrup

Stadt Emsdetten

artos

Emsdettener Volkszeitung

FORUM!

...wir "unternehmen" was.

Vielen Dank für Ihre Aufmerksamkeit!

VerbundSparkasse Emsdetten-Ochtrup

Stadt Emsdetten

artos

Emsdettener Volkszeitung