Herzlich Willkommen

Hartelijk Welkom

53. Wirtschaftsfrühstück

21. April 2015

Stadt Emsdetten

ARTOS AKTIVMARKETING

VerbundSparkasse Emsdetten·Ochtrup

Emsdettener Volkszeitung
SEIT 1897 DIE HEIMATZEITUNG »FÜR ALLE« ANZEIGER FÜR EMSDETTEN

Gemeente Hengelo-

unsere Partnerstadt in den Niederlanden

Hartelijk Welkom!

PROGRAMM

- Frühstück und Netzwerken -

- **„Gekonnt visualisieren- die Bildboten kommen“**

  Kreativgruppe: Gabriele Somberger, Diana Kurz, Horst Michael Oertle

- **"Chancen der grenzüberschreitenden Zusammenarbeit**

  Emsdettener und Hengeloer Betriebe"

  Sander Schelberg, Bürgermeister der Gemeinde Hengelo

Stadt Emsdetten

ARTOS AKTIVMARKETING

VerbundSparkasse Emsdetten·Ochtrup

Emsdettener Volkszeitung
SEIT 1897 DIE HEIMATZEITUNG »FÜR ALLE« ANZEIGER FÜR EMSDETTEN

FORUM!

„Gekonnt visualisieren- die Bildboten kommen“

Kreativgroup:

Gabriele Somberger, Logopädin

Diana Kurz, Werbeagentur Kurz

Horst Michael Oertle, Psychotherapeut

Stadt Emsdetten

ARTOS AKTIVMARKETING

VerbundSparkasse Emsdetten·Ochtrup

Emsdettener Volkszeitung
SEIT 1897 DIE HEIMATZEITUNG »FÜR ALLE« ANZEIGER FÜR EMSDETTEN

als Medium

Kreativgroup.de

Gekonnt visualisieren

Die Bildboten kommen

Wirtschaftsfrühstück am 21. April 2015 Emsdetten

Gabriele Somberger Diana Kurz Horst Michael Oertle

Beispiel aus dem Modul „Grundlagen der Bildsprache“

Gabriele Somberger
Logopädin, NLP-Practitioner, Systemischer Coach

Diana Kurz
Dipl. Kommunikationsdesign, NLP-Practitioner

Horst Michael Oertle
Dipl.-Psychologe, Psych. Psychotherapeut

Bildsprache

wird eingesetzt für

- Persönliche und berufliche Themen
- Ideenfindung
- Zielklärung
- Lösungsentwicklung
- Teamentwicklung
- Erstellung von Präsentationen
- Workshops
- Trainings
- Schulungen

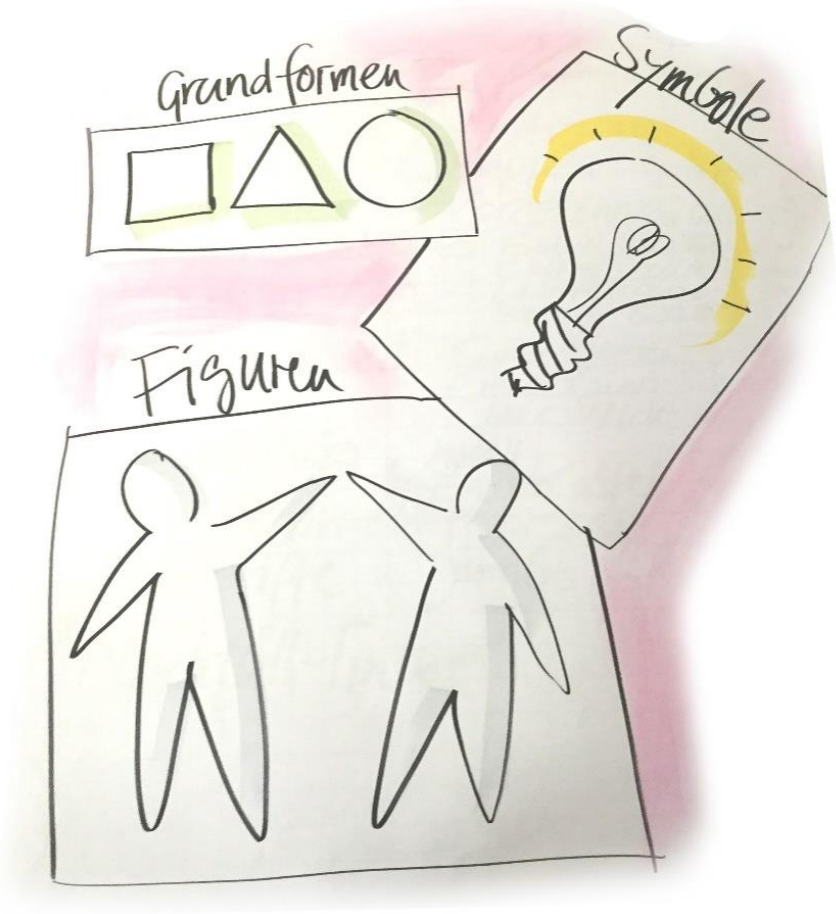

Beispiel aus dem Modul „Psychologie der Bildsprache“

Workshops

zum Erlernen der Bildsprache

- Komplexität reduzieren
- Schnelle Skizzen
- Nutzung von iPad und Beamer
- Verbindung mit Powerpoint
- Arbeit mit Flipcharts

Visualcoaching

für Einzelne und Gruppen
mit den Themenschwerpunkten

- Stimmführung, Rhetorik, Selbstdarstellung, Bewerbungstraining
- Führungskompetenz, Unternehmensnachfolge, Change-Management
- Stressprophylaxe, Gesundheitsmanagement, Qualitätsmanagement
- Personal Coaching, Salescommunication,
- Webdarstellung, SocialMedia

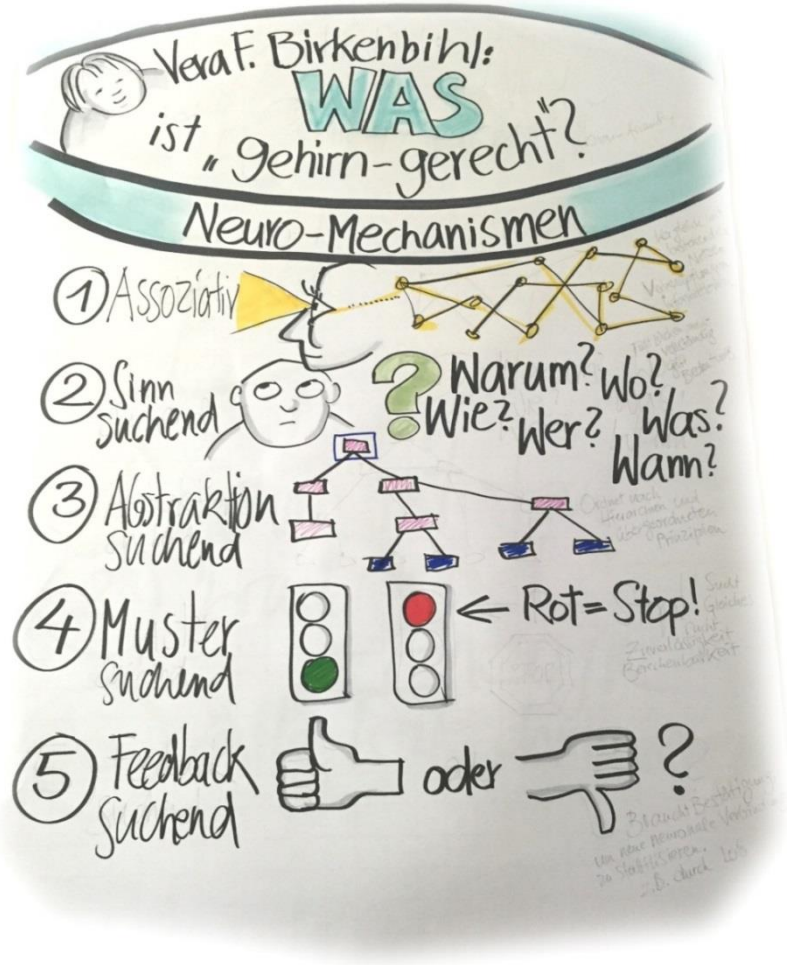

Warum Scribbeln?

Mit Scribbles gestaltete Plakate, Flipcharts oder Präsentationen unterstützen die Kommunikation auf positive Weise:

- Servieren Inhalte gehirngerecht
- Vermitteln Wissen schnell und einfach
- Erleichtern Verstehen und Behalten

Wertschätzung

Fokussierung

Partizipation

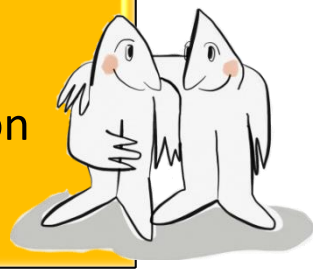

„Think limbic!“

Ziel- und Lösungsorientierung

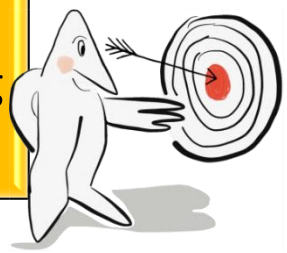

Wertschätzung

Scribbles sorgen für eine freundliche Stimmung.
Sie schaffen ein Klima der Wertschätzung:
„Da hat sich jemand die Mühe gemacht,
etwas in Handarbeit zu präsentieren.“
Das ist wie selbstgemachter Kuchen
oder ein handgeschriebener Brief.
Auch Präsentationen mit dem Beamer verlieren dadurch
ihre Überperfektion und wirken sympathischer.

Fokussierung

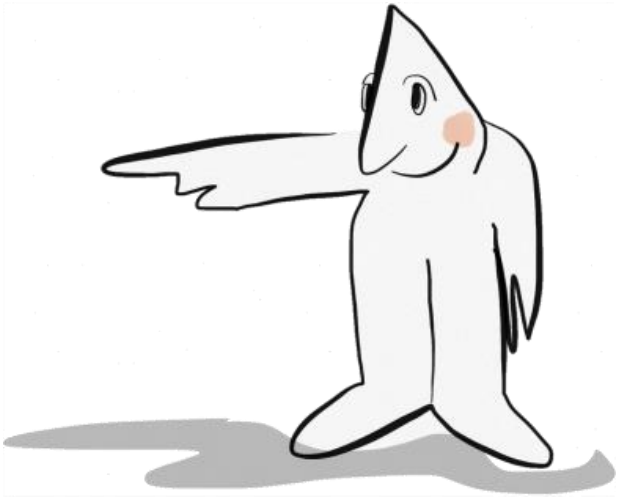

Wenn Informationen durch Scribbles begleitet werden,
bewirken sie eine Reduktion auf das Wesentliche.
Die Kombination von Vortrag, Schrift und Bildern
ermöglicht eine multisensorische Aufnahme
und aktiviert eigene Bilder bei der Zuhörerschaft.
Das Behalten wird durch die Fokussierung verstärkt.

Partizipation

Flipcharts oder Plakate mit handgefertigten Schriften und Scribbles beteiligen die Zuhörer.
Man begegnet sich „auf Augenhöhe“, weil alle mit einem Filzstift umgehen und die Gestaltung erweitern oder ergänzen können.
Scribbles sind bewusst einfach gehalten und ermöglichen so auch zeichnerischen Laien die Option der Mitgestaltung.

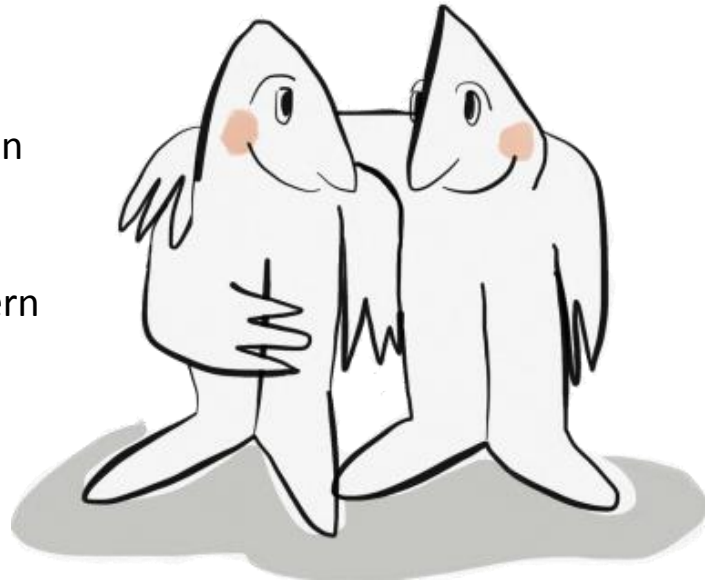

„Think limbic!“

Scribbles sind „gehirngerecht“ (Vera F. Birkenbihl).
Sie ermöglichen eine schnellere Aufnahme und Verarbeitung von Informationen wie z.B. Diagramme.
Viele große Firmen und Institutionen lassen Konferenzen durch Graphic Recording begleiten.
Das Limbische System im Gehirn wird so besser aktiviert .
Bilder sind eine Brücke ins Unbewusste.

Ziel- und Lösungsorientierung

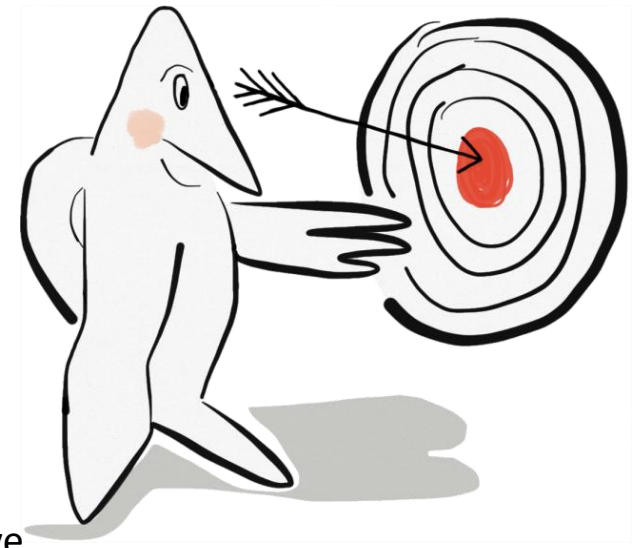

Im Coachingprozess unterstützen Visualisierungen das Ordnen und Systematisieren der Ziele und Ideen. Auch hier sind Scribbles der reinen sprachlichen Kommunikation überlegen. Sie lassen den Beteiligten einen Interpretations-Spielraum und regen sie zur Entwicklung eigener Lösungen an. Scribbles geben keine "guten Ratschläge". Sie mobilisieren die eigene Vorstellungskraft und Initiative.

Selbst Bildbote werden!

- Trainer und Moderatoren
- Berater und Consultants
- Coaches
- Team-/Projektleiter
- Führungskräfte
- Lehrende

und alle, die etwas zu sagen haben.
Zeichentalent ist nicht erforderlich!

Kleingedrucktes

- Sondierungsgespräch/Zielvereinbarung
- Coaching einzeln und in Gruppen
- Workshops und Trainings
- Bei Bedarf mit zwei ReferentInnen
- Größe der Gruppe zwischen 5 und 10 Tn.
- Schnupperkurse bis 35 Tn.

Kontakt

Somberger Institut für Sprache und Kommunikation
Kirchstr. 18
48282 Emsdetten
Tel 02572-9238500
Mail institut@somberger.de

Werbeagentur www.internet.gbr
Diana Kurz
Steuerwalder Straße 21
31137 Hildesheim
Tel 05121-8755172
Mail info@www-internet.de

Beispiel zum Thema „Stress-Bewältigung“

FORUM!

„Chancen der grenzüberschreitenden Zusammenarbeit Emsdettener und Hengeloer Betriebe“

Sander Schelberg, Bürgermeister in Hengelo

Stadt Emsdetten

ARTOS AKTIVMARKETING

VerbundSparkasse Emsdetten·Ochtrup

Emsdettener Volkszeitung
SEIT 1897 DIE HEIMATZEITUNG »FÜR ALLE« ANZEIGER FÜR EMSDETTEN

Hengelo

Treibende Wirtschaft Hengelo

Hengelo Statistik (2013)

- Über 81.000 Einwohner; Region Twente etwa 650.000
- 6.178 ha Oberfläche
- 37.625 Wohnungen
- 5.109 Niederlassungen
- 47.146 Arbeitstätige
- Hengelo ist von altersher eine Industriestadt, noch immer ist die hochwertige Anfertigungsindustrie ein wichtiger Teil der Beschäftigung

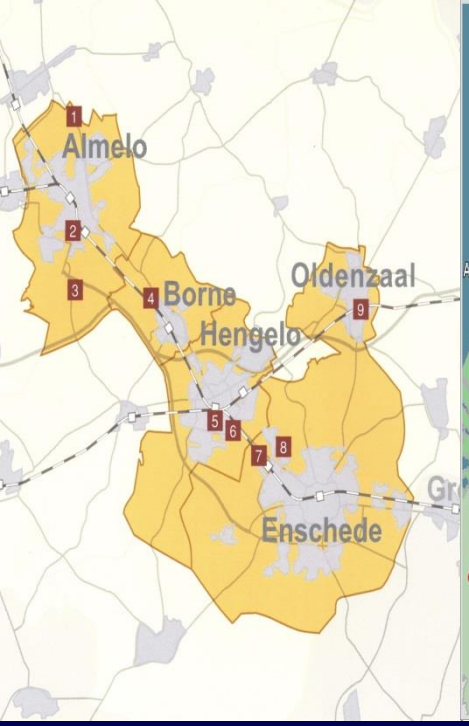

Hengelo,
Knotenpunkt der Region Twente

Verkehrswege A1 en A35: **Corridor 2**

Internationales Bahnnetz
Amsterdam/Berlin/Warschau

Twentekanaal

Größter binnenstädtische Containerterminal

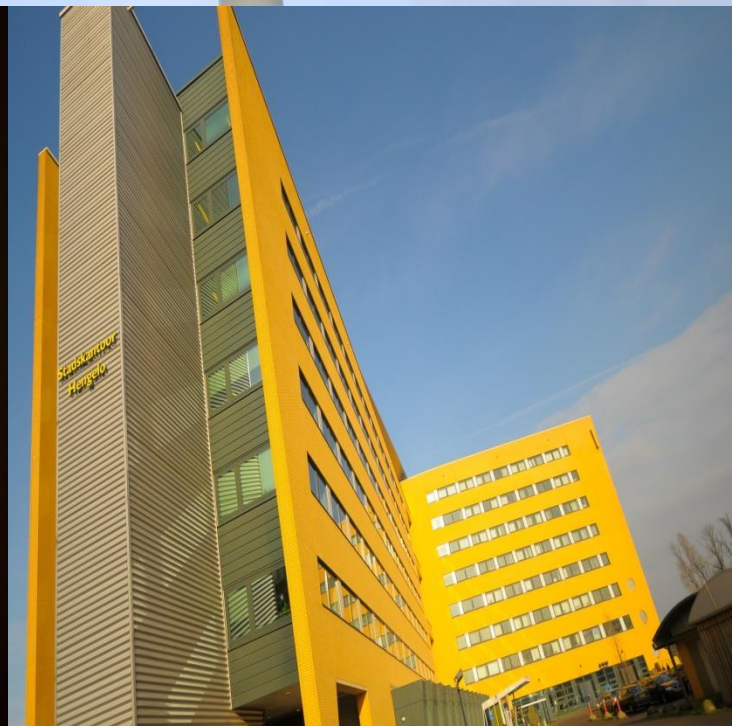

Multimodaler Transport

- Straße
- Schiene
- Wasser

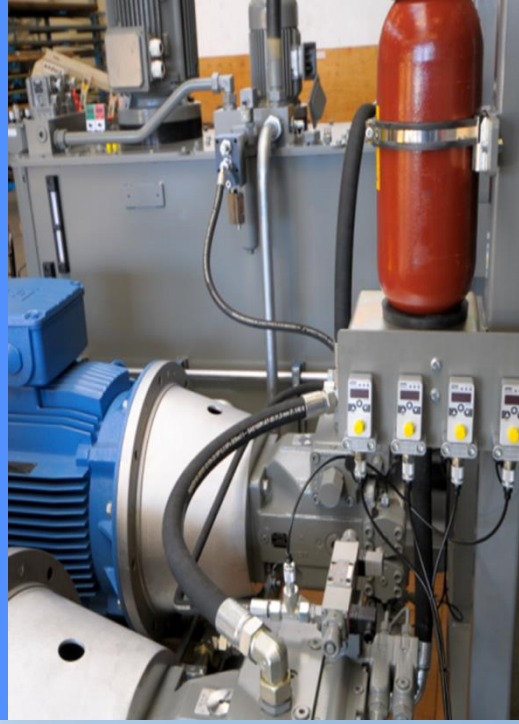

Geschichte der Stadt

- Industrielle Wurzel:
  Stork, Hazemeyer, Heemaf, AKZO
- HEIM Twents Technik Museum

Betriebe und Personen, die im April 2013 beschäftigt

	Unternehmen	Personen
Landwirtschaft	77	210
Industrie	265	8.933
Bauwirtschaft	369	2.485
Einzelhandel und Gastronomie	1.684	11.012
Verkehr und Nachrichtenübermittlung	353	2.285
Dienstleistungen für Unternehmen	1.315	6.984
Sonstige Dienstleistungen	1.046	15.264

Treibende Geschäfte: High-tech

- (Innovative) Mittel- und Kleinbetriebe
- Große, international orientierte Geschäfte

powerspex
NEM Energy for a new generation
EIJSINK afrekensystemen
Strukton
UNIT4AGRESSO
STORK
Hemabo KUNSTSTOFTECHNIEK
Composite Technology Centre
THALES
SIEMENS
EATON Powering Business Worldwide
STAHL ELECTROMACH
TRUMPF
TRUMPF Nederland
sintecs
ENERPAC
Zuivelhoeve
Howden
odin GROEP
norma
TEBODIN Consultants & Engineers
DURA VERMEER
TECHNOLOGY TWENTE
KALTENBACH
KLEIZEN MODELMAKERIJ
HC Holland-Controls
AkzoNobel Tomorrow's Answers Today
AFMI verspanende industrie
HOLLAND HYDRAULICS
PM-GROUP DISCOVER PRECISION
VIRO engineering
reden research development the netherlands
DEMAR innovators in laserprocessing
Kraus & Naimer BLUE LINE switchgear
EMERSON Process Management
ELEMENTIS SPECIALTIES
STORK IMM
CTT INTERMODAAL TRANSPORT

20 facts about Twente:

https://www.youtube.com/watch?v=yh5c9EOWFfs

Geographic setting

Connectivity
1/2 hourly train service
to Schiphol airport
Direct highway connections to:
int. Airports (NL, GER)
2nd largest Dutch inner harbour

Education
Regional Technical Schooling Center
Technical Universities

Industry
O&G Industry
Industrial product manufacturing

People
Hardworking
Pragmatic
Loyal

UNIVERSITEIT TWENTE.

Students

9.193 at University of Twente

5.689 bachelor

3.082 master

422 premaster

23.973 Saxion University

International students

University of Twente:

1.755 (19.1%)

Saxion University:

3.486 (14.5%)

SAXION Hogescholen

ROC van Twente

EUREGIO

Marieke Maes Stellvertr. Geschäftsführerin

m.maes@euregio.de

www.euregio.de

WORLD TRADE CENTER TWENTE

Freerk Faber Direktor

f.faber@wtctwente.eu

www.wtctwente.eu

GEMEENTE HENGELO

Monique Göritzlehner-

Konsulent Wirtschaft

m.goritzlehner@hengelo.nl

www.hengelo.nl

Vielen Dank für Ihre Aufmerksamkeit !

FORUM!

Vielen Dank für Ihre Aufmerksamkeit!

… nächstes Wirtschaftsfrühstück am 2. Juni 2015

… alle Informationen/News unter

www.unternehmensforum-emsdetten.de

Stadt Emsdetten

ARTOS AKTIVMARKETING

VerbundSparkasse Emsdetten·Ochtrup

Emsdettener Volkszeitung
SEIT 1897 DIE HEIMATZEITUNG »FÜR ALLE« ANZEIGER FÜR EMSDETTEN